

Índice Sobre Economia Subterrânea

IBRE-FGV/Instituto ETCO

Economia Subterrânea

- Economia Subterrânea aqui é definida da seguinte forma:

A produção de Bens e Serviços não reportada ao governo deliberadamente para:

- 1 – Evadir impostos
- 2 – Evadir contribuições para a seguridade social.
- 3 – Evadir o cumprimento de leis e regulamentações trabalhistas
- 4 – Evitar custos decorrentes do cumprimento de normas aplicáveis na atividade

Taxonomia da Economia Subterrânea

	Transações Monetárias		Transações Não Monetárias
Atividades Ilegais	Venda de bens e produtos roubados. Venda de drogas. Prostituição, jogo, contrabando e fraude.		Troca de drogas, bens roubados, contrabando, etc. Roubo para uso próprio e produção de drogas para consumo próprio.
	Razão Fiscal	Normativas	Razão Fiscal
Atividades Legais	Renda não declarada por conta própria e trabalhador informal. Renda e ativos de atividades legais não declarados.	Normas e regras aplicáveis em determinada atividade	Troca de bens e serviços legais. Trabalho realizado em casa e/ou com vizinhos.

Estratégia

- A economia subterrânea é uma variável não observável.
- Desta forma, deve-se localizar traços deixados pela economia subterrânea.
- Além disso, deve-se localizar variáveis que se relacionem com a economia subterrânea.

Variáveis Indicadoras Selecionadas

- Percentual de Trabalhadores sem carteira.
- Razão PMPP/DEP.

Variáveis Explicativas Selecionadas

- Carga Tributária (% PIB).
- Nível de atividade.
- Índice de rigidez.
- Exportação (% PIB).
- Corrupção.

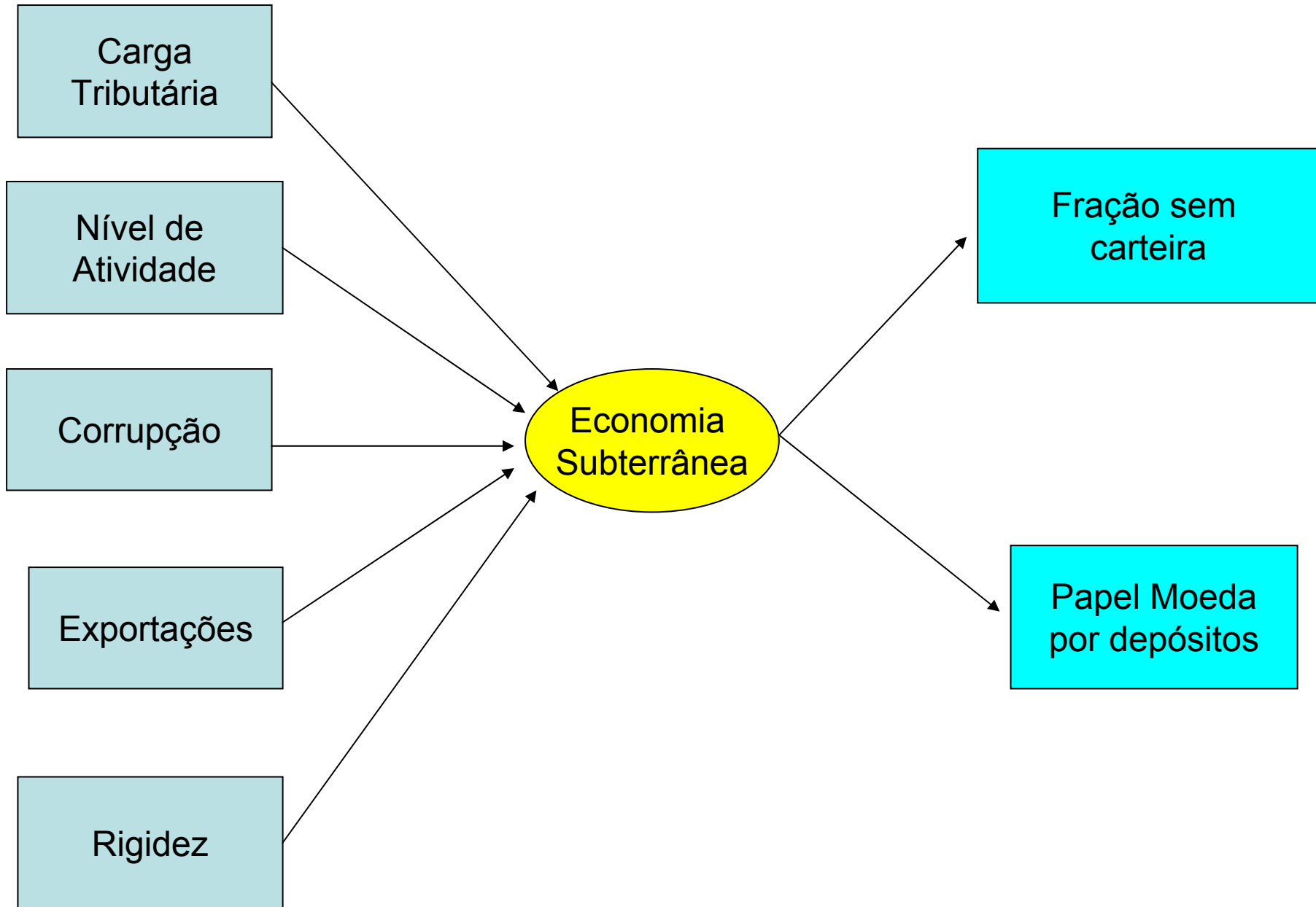

Estimativa

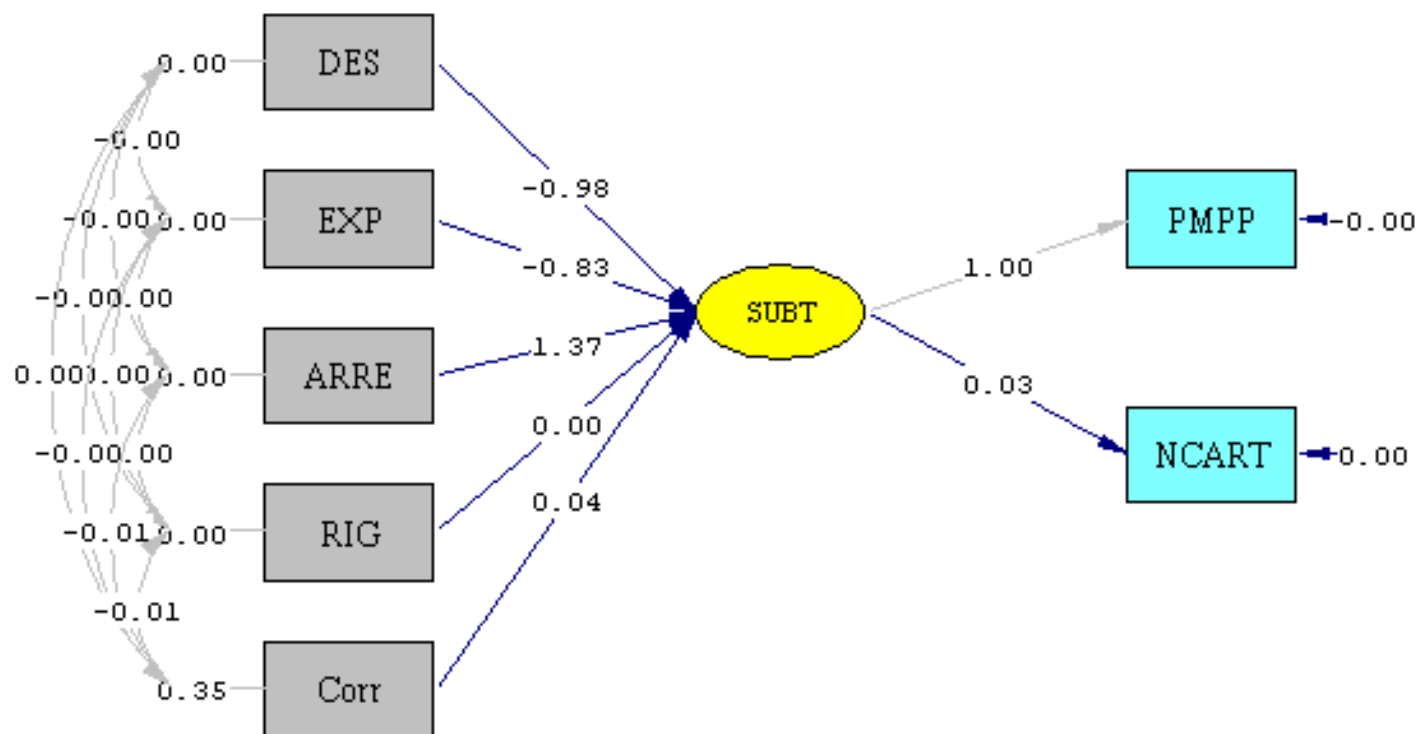

Chi-Square=4.74, df=4, P-value=0.31525, RMSEA=0.094

Análise dos Resultados

- O nível de atividade da economia(aqui representado pelo desemprego) possui um impacto positivo sobre a economia subterrânea. Quanto maior o nível de atividade maior a economia subterrânea.
- A corrupção também afeta positivamente a economia subterrânea. Quanto maior a percepção da corrupção, maior a economia subterrânea.
- A carga tributária estimula o crescimento da economia subterrânea.
- A exportação desestimula a economia subterrânea. Quanto maior for a exportação, como fração do PIB, menor será a economia subterrânea.

PIB e o Índice de Economia Subterrânea

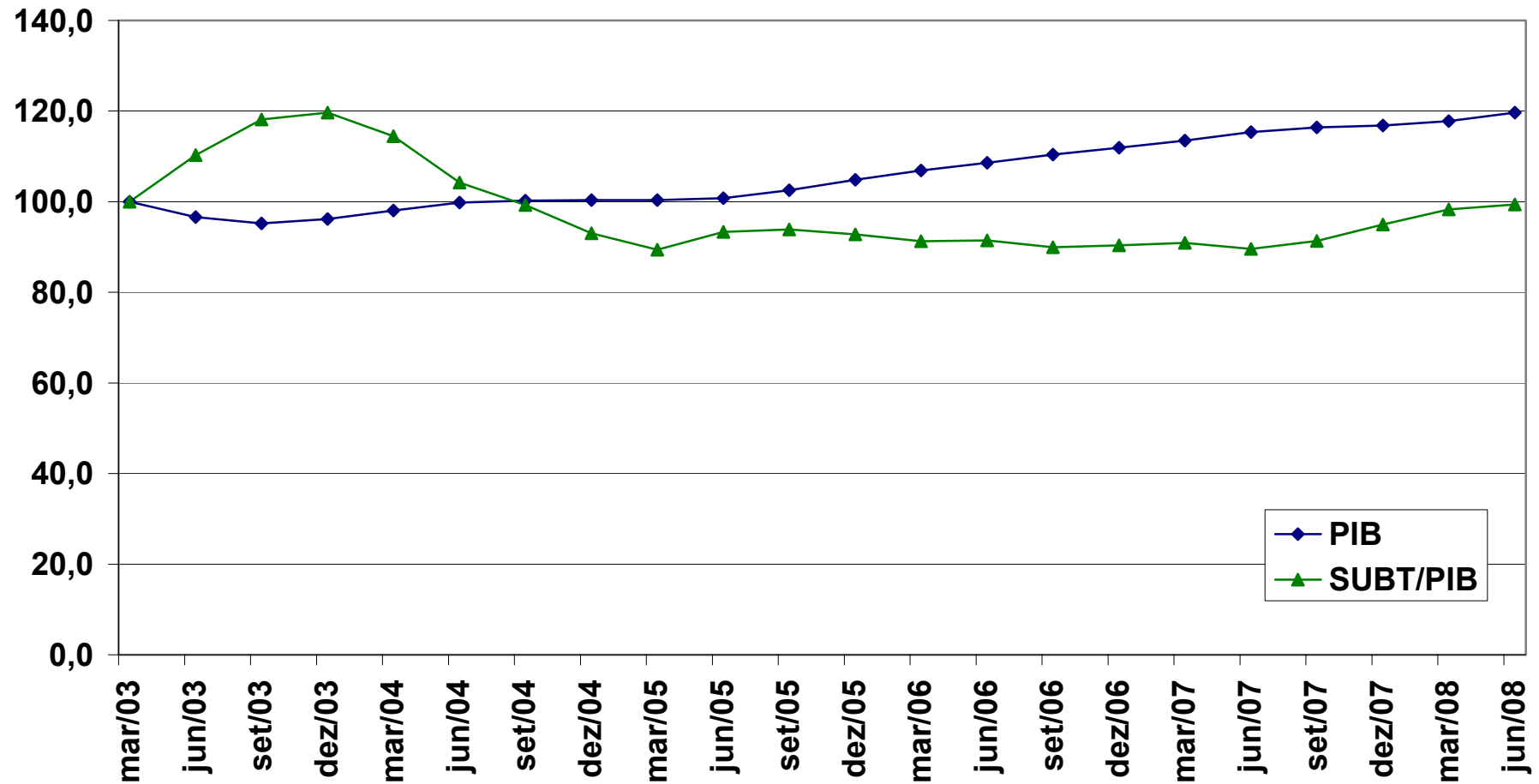

Índice de Economia Subterrânea

mar-03	100,0
jun-03	110,3
set-03	118,2
dez-03	119,7
mar-04	114,5
jun-04	104,2
set-04	99,2
dez-04	93,0
mar-05	89,4
jun-05	93,3
set-05	93,9
dez-05	92,8
mar-06	91,3
jun-06	91,5
set-06	90,0
dez-06	90,4
mar-07	90,9
jun-07	89,6
set-07	91,4
dez-07	94,9

mar-08 **98,3****jun-08** **99,4**

Resultados

- A economia subterrânea como fração do PIB cresceu 4,7% de Dezembro de 2007 até Junho de 2008.

Decomposição da Variação da Economia Subterrânea				
	Nível de Atividade	Carga Tributária	Corrupção	Fração Exportações/ PIB
JUN-08/DEZ-07	41,7%	29,4%	0,0%	28,9%

Fonte: IBRE - FGV