



PORTA DE ENTRADA

70% dos produtos piratas entram no país com sacoleiros do Paraguai

► Estima-se que, só nas cidades de Foz de Iguaçu e Ciudad del Este, 50 mil pessoas vivem dos negócios da pirataria

► No final do ano, até estudantes em férias trabalham como atravessadores na fronteira do Paraguai com o Brasil

LUÍS ALFREDO DOLCI

► A Ponte da Amizade, que liga Foz do Iguaçu a Ciudad del Este, vai além de uma simples ligação entre o Brasil e o vizinho Paraguai. O local é a principal porta de entrada de produtos falsificados nos países asiáticos e que tem como destino o mercado brasileiro. O Instituto Brasileiro de Ética Concorrencial (Ibeto) calcula que 70% dos produtos falsificados vendidos no país entraram pela fronteira com o Paraguai. "Pela Ponte da Amizade entram todos os tipos de produtos, de roupas a computadores falsificados", afirma o presidente do Ibeto, Emerson Kapaz. Ele estima que, só em Foz de Iguaçu e Ciudad del Este, 50 mil pessoas sobrevivem da pirataria. "No final do ano, até estudantes em férias passam a trabalhar como atravessadores", explica.

No Brasil, o comércio ilegal de produtos falsificados — que inclui camisetas de futebol, remédios e até preservativos — movimentou todos os anos R\$ 80 bilhões. São Paulo é o estado líder no ranking da pirataria nacional, e responde por 30% deste negócio — o equivalente a R\$ 24 bilhões. Neste mercado negro, cinco são os campeões de vendas: vestuário, CDs, cigarros, autopeças e bebidas. O levantamento é da Associação Brasileira de Combate à Falsificação (ABCF).

O setor de vestuário estima que, todos os anos, desembarcam no país 1,4 milhão de peças falsificadas — incluindo calçados e bonés —, vindas principalmente do Paraguai. As sacoleiras que se abastecem no país vizinho são a porta de entrada da mercadoria no Brasil. "Calças jeans e camisetas são os produtos prediletos", afirma o presidente da Associação Brasileira do Vestuário (Abravest), Roberto Chadad.

Na década de 60, quando foram constatados os primeiros casos de cópia ilegal, as principais vítimas eram as grifes in-

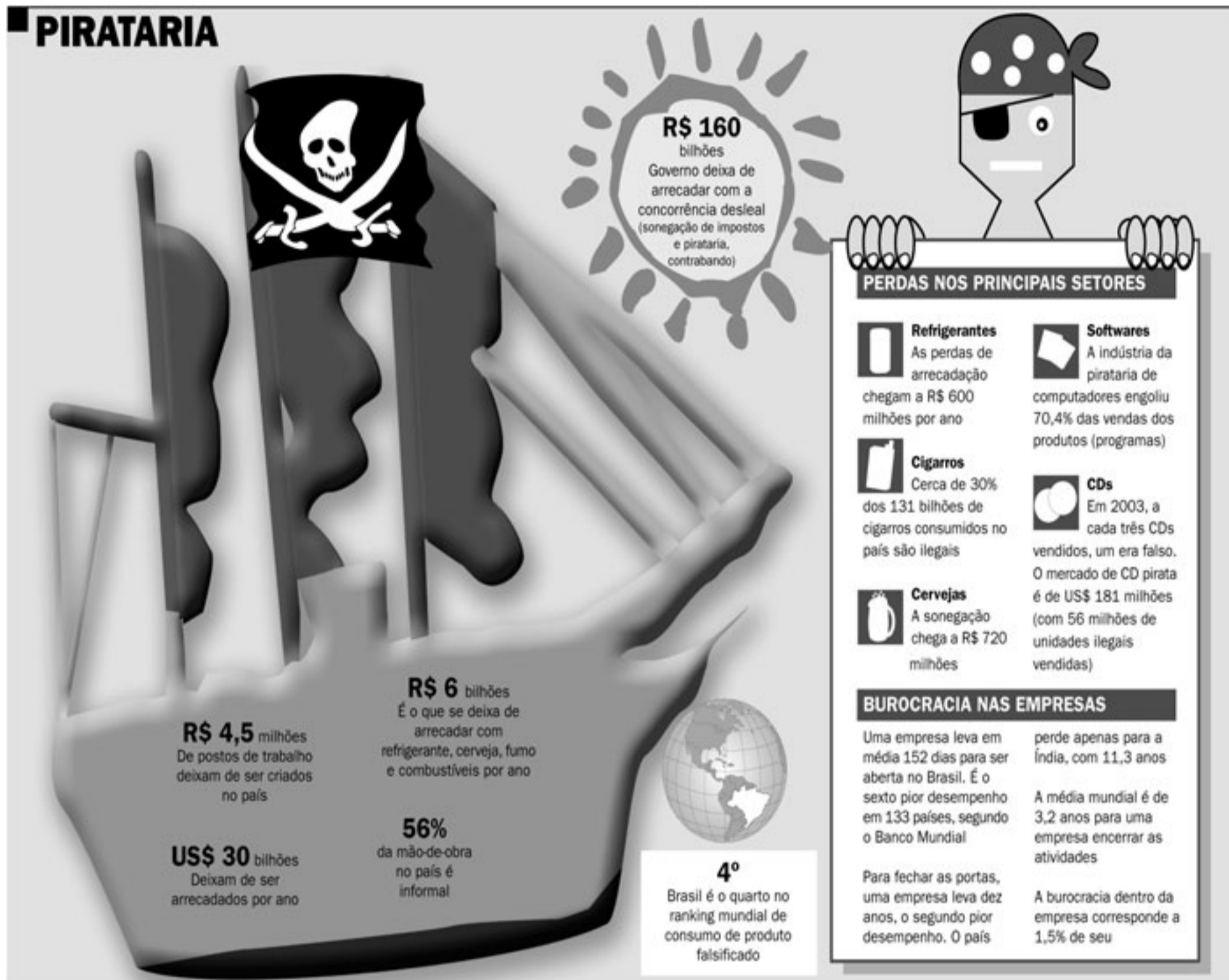

ternacionais, até então pouco conhecidas da maior parte da população brasileira. Hoje, 30% das falsificações reproduzem marcas consagradas no mercado nacional.

CPI da Pirataria

O prejuízo não é só das empresas. A Comissão Parlamentar de Inquérito (CPI) da Pirataria, que encerrou os trabalhos no início deste mês, calcula que o Governo deixa de arrecadar R\$ 15 bilhões por ano em impostos e dois milhões de empregos deixam de ser criados.

"A situação é gravíssima. Por isso, propusemos a criação de um comitê nacional de com-

bate à pirataria. É preciso agir rápido", diz o presidente da CPI, deputado federal Luiz Antonio de Medeiros (PL-SP).

A queda do poder aquisitivo da população e os altos índices de desemprego contribuem para aumentar a pirataria. "Quanto mais difícil a situação financeira, maior o incentivo à falsificação. As pessoas estão ganhando cada vez menos e, por isso, acabam optando por comprar produtos mais baratos, ainda que de baixíssima qualidade. As empresas perdem porque arrecadam menos e cresce a informalidade", explica o presidente da ABCF, Fernando Ramazzini.

informação útil

O que a lei prevê como crime

► Falsificação: acontece quando pessoas e empresas se apropriam de produtos de terceiros, legalmente produzidos, usurpando uma propriedade que não é sua e colocando-os no mercado como se fossem verdadeiros. Quando é feita de alta qualidade, a falsificação ilude consumidores. Duplicação: é um tipo de falsificação. A diferença é que

nesse caso não existe a intenção de enganar o comprador. Tanto vendedor como o consumidor tem a consciência de que se trata de mercadoria falsificada. Contrabando: é o crime que se caracteriza pela entrada de mercadoria proibida em território nacional. Descaminho: é quando se ilude, no todo ou em parte, o pagamento de direito ou imposto devido pela entrada e saída de produtos no território nacional. A legislação brasileira pune os

crimes contra os direitos autorais (CDs, software, livros, filmes, entre outros) com o código penal, a Lei de Direito Autoral (Lei 9.610/1998) e a Lei do Software (Lei 9.609/1998). A pena varia de um a quatro anos de reclusão, uma vez constatado o objetivo de comercialização do produto falsificado. Os crimes contra marcas (falsificação) são enquadrados na Lei de Propriedade Industrial (Lei 9.279/1996). As penas variam de um mês a um ano de detenção.

R\$ 80
 bi é o que o mercado ilegal de produtos falsificados movimentou no Brasil

ANALISTA TRAINEE

Metrô erra gabarito e elimina 156 candidatos em concurso público

► Geografia e Geologia não tinham aprovados. Confira a lista

► O DIÁRIO publica hoje a lista com os nomes dos 50 candidatos aprovados na primeira fase do concurso de analista trainee da Companhia do Metropolitano de São Paulo (Metrô) para as áreas de Geografia e Geologia. Na última sexta-feira, o Metrô informou que nenhum candidato havia atingido o número mínimo de acertos, segundo regras da Fundação Conesul, organizadora do concurso.

No entanto, um erro de inversão de gabaritos provocou a eliminação dos 156 concorrentes destas áreas. No total, o processo seletivo tem disponíveis 20 vagas de analista trainee para nove setores diferentes. Agora, 41 candidatos vão disputar uma vaga em Geografia, enquanto nove foram para a segunda fase da área de Geologia, que também tem uma vaga.

A segunda etapa do concurso, que inclui a checagem de pré-requisitos e a comprovação

de documentos dos candidatos aprovados, está prevista para a segunda quinzena de janeiro.

Os selecionados serão comunicados pelo Metrô por

meio de carta, nos próximos dias. Já a terceira fase trata-se de avaliação psicológica. Os aprovados devem começar a trabalhar em março.

APROVADOS

GEOGRAFIA	
ADHIM SANTIAGO JUNIO	MARA GAZZOLI DUARTE
ALEXANDRE RODRIGUES DIAS	MARCELO BARRETO
ANDREA DE MARCO LEITE DE BARROS	MARCIA ELAINE TEODORO
CARLOS ALBERTO DINIZ GROTTA	MARCIO ABONDANZA VITIELLO
CARLOS FREDERICO SIL DOS SANTOS	MARCIO EDUARDO DA SILVA
CESAR INUI	MARCOS SANTOS FERREIRA
CRISTINA CELIA MARTINS	MARIA BEATRIZ C. DE A. MONTEIRO
EDUARDO DEL NERY CALESTINI	MARIZE ALMEIDA RIBEIRO
EDUARDO SILVA LACERDA	MILSON THEODORO
EMERSON FROES DA SILVA	NABIL ALAMEDDINE
ERIC MACEDO MASSA	NATACHA GRACIA RODRIGO
FABIO ARANTES	OLAVO SILVA JUNIOR
FABIOLA MARTINS ANTONELI	PETER VUJICIN
FERNANDO RODRIGUES DELI	RODRIGO MARTINS DOS SANTOS
FLAVIO FORTES CAMARGO	VALERIA DE SOUZA ASSUNCAO
FRANCISCO BRYAN	VICENTE DE PAULA PRATA JUNIOR
GIORGIA LIMIÑOS	
IVANETE MARIA D. DE OLIVEIRA	
JOAO ANTENOGENES - DA COSTA	
JOAO CLAUDIO ESTAIANO	
JOSE ALBERTO BARBOSA DA SILVA	
JOSE CARLOS ALEVI	
JULIANA HENRIQUE GONCALVES	
KARINA HIDE SUGIYAMA IDEHARA	
LUIS ANTONIO GUIMARAES RIBEIRO	

CONCURSO

Procon divulga locais da prova de domingo

► Salários vão de R\$ 583 a R\$ 2.764

► Os 21.511 inscritos no concurso a 221 vagas na Fundação Procon de São Paulo (Procon-SP) já podem consultar os locais onde farão as provas no domingo, dia 19. A relação está disponível na edição de ontem do Diário Oficial do Estado (DOE) e no site www.vunesp.com.br. Os portões serão fechados às 14h e a recomendação é para que os candidatos cheguem com pelo menos 30 minutos de antecedência, portando: originais do comprovante de inscrição e do documento de identidade, caneta esferográfica nas cores azul ou preta, lápis e borracha.

Os cargos disponíveis são para: assistente administrativo I (19 vagas), assistente administrativo II (1), auxiliar administrativo (17), auxiliar manutenção serviços gerais (4), bibliotecário (2), contador (1), motorista (2), secretário (1), técnico em defesa do consumi-

dor I (121), técnico em defesa do consumidor II (45), técnico em informática (5) e técnico de informática (3 vagas). Os salários vão de R\$ 583 (serviços gerais) a R\$ 2.764 (contador).

A avaliação será feita em uma única fase (exceto para o cargo de motorista, que terá teste prático), com prova de múltipla escolha. O tempo de duração será de três horas. A composição de questões e disciplinas varia de acordo com o cargo. Entretanto, a pontuação será de zero a 100 pontos, sendo que para o caso de motorista será necessário ter pelo menos 50% de acertos para passar pelo teste prático.

Os aprovados no concurso serão contratados no regime CLT, com jornada de 40 horas semanais. O período de experiência será de 90 dias. Dúvidas podem ser esclarecidas no Disque Vunesp (11) 3874-6300 ou no www.vunesp.com.br.

notas

Bolsa sobe 1,17% e dólar volta a cair

► A Bolsa de Valores de São Paulo pegou carona no otimismo das Bolsas americanas e subiu 1,17%, com negócios de R\$ 1,746 bilhão. Já o dólar caiu 0,43%, mesmo com o Banco Central comprando a moeda e fechou a R\$ 2,764.

Bradesco: crédito para aposentados

► O Bradesco assinou acordo com o BMC para oferecer crédito consignado em folha de pagamento para beneficiários do INSS, aposentados e pensionistas. O acordo prevê exclusividade sobre direitos de créditos no valor de até R\$ 2 bilhões e tem validade de três anos. O desembolso mínimo é de R\$ 50 milhões por mês. Segundo o BMC, a carteira de crédito consignado do banco é de R\$ 350 milhões. Já o objetivo do Bradesco é ampliar sua carteira de crédito a pessoas físicas.